

# Classe de PS - MS

## Matériel à fournir le jour de la rentrée 2024-2025

**A la rentrée prochaine, j'aurai besoin :**

- un cartable pratique pour être ouvert , fermé seul et suffisamment grand pour y mettre un porte-vues 24x32
- une timbale marquée à mon prénom
- une boîte de mouchoirs en papier
- un sac de rechange complet (slip, chaussettes, pantalon, tee-shirt, pull) qui restera à l'école et qui sera changé au rythme des saisons
- un petit doudou qui restera en classe
- une couverture ou un petit duvet pour la sieste
- une paire de bottes de pluie qui restera en classe
- une casquette qui restera à l'école
- un vêtement de pluie (type K-Way) qui restera à l'école
- des petits sacs plastiques pour les petits accidents

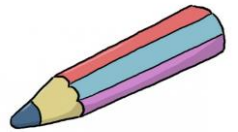

**Le reste sera fourni par l'école.**

Merci de **marquer tous les vêtements** (blouson, casquette, gilet, écharpe...) au nom de l'enfant.

Merci pour votre participation

**BONNES VACANCES !**

Mme PIET Sandrine

